

# Rayon Polar



## Prière D Enquêter



Sabrina Ouazani : capitaine Elli Taleb ||| Mathieu Spinosi : Clément ||| Jérôme Robart : lieutenant Franck Gallois ||| Christian Rauth : Mathias ||| Myriam el Ghali-Lang : Bérénice ||| Siham Falhouné : Maryam ||| Kélia Millera : Noémie

Réalisation : Laurence Katrian

Scénario : Marie Deshaires, Catherine Touzet, Josselyn Bossennec, et Josselyn Bossennec

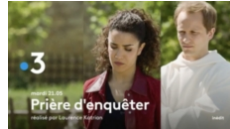

Voilà une collection, puisqu'il convient de ne pas dire série, qui est nait du succès, de celui du téléfilm « Elli et Clément », où apparaissait un surprenant duo d'enquêteurs, la capitaine Elli Taleb et le jeune Clément, un futur moine.

D'un père musulman et d'une mère juive, tous deux décède dans un accident quinze ans plus tôt, Elli Taleb élève seule ses trois sœurs et son athéisme profond l'a rend hermétique aux faits religieux.

Clément est un enfant trouvé à la porte du monastère et adopté par l'homme à tout faire, il a toujours vécu entre les murs de ce bâtiment religieux et n'a de vision tout du monde extérieur que celle forgée par ses lectures.

Le hasard de la vie, du fait criminel, les met en présence et les conduit à enquêter de concert.

Au-delà de la beauté des décors - Abbaye Sainte-Marie de Valmagne - du sérieux des intrigues et de l'incontestable talent du duo d'acteurs - Sabrina Ouazani et Mathieu Spinosi - par ailleurs renforcés par la présence de Jérôme Robart et Christian Rauth, cette collection puise son originalité dans le duo improbable d'enquêteurs, duo qui génère une multitude de situations du plus haut cocasses, bien que souvent invraisemblables.

Par l a

Le 2022-10-30



Sabrina Ouazani et Mathieu Spinosi

### Elli et Clément -Pilote-



Frère Benoit est retrouvé poignardé dans sa cellule et une précieuse bible a disparu.

Elli Taleb, jeune capitaine, est chargée de l'enquête.

Clément, 33 ans, qui a passé sa vie dans ce monastère et qui était très proche de la victime, accepte de guider cette enquêtrice totalement athée dans les arcanes de la vie monastique à la recherche du meurtrier... et les fausses pistes vont se multiplier jusqu'au sordide dénouement où un crime en cache un autre.

---



### Œil pour œil



Dans les Cévennes, Jonas, animateur d'un camp d'éclaireurs est retrouvé mort dans un temple protestant, une seringue à la main. Tout porte à croire qu'il ne s'agit pas d'une overdose mais d'un meurtre déguisé. Pour résoudre l'enquête, le capitaine Elli Talleb est associée, non sans surprise, au nouvel expert en criminologie de la région : frère Clément. En effet, fraîchement diplômé en psycho-criminologie, Clément n'en est pas moins resté dans les ordres. Il a prolongé son noviciat et voit ses expériences extérieures au monastère comme une mise à l'épreuve de son engagement spirituel. La recherche du coupable de ce meurtre mettra les nerfs et sentiments de Elli et Clément à rude épreuve.

Programme TV

---



Sabrina Ouazani

### C'était écrit



Université de Montpellier. Une professeure, Nathalie Josserand, 45 ans, est trouvée morte dans un amphithéâtre. Premier suspect pour Elli : David Crosnier, 35 ans, maître-assistant, chez qui on retrouve l'arme du crime. Ex-compagnon de Nathalie, il entretient une relation amoureuse avec une de ses étudiantes, qui n'est autre que Maryam, la sœur d'Elli. La relation entre ce dernier et Maryam, qui défend David contre vents et marées, est mise à mal, d'autant qu'Elli annonce à ses soeurs qu'elle va être obligée de vendre leur maison de famille. Alors qu'Elli se focalise sur David, Clément entrevoit un autre suspect, Stéphane Rocques, président de l'université. Il semble avoir un secret qu'il veut préserver à tout prix...

Programme TV

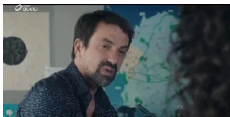

### Un si long chemin

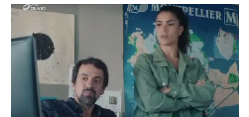

Chemin de Compostelle. Éric Massol, propriétaire d'un gîte, est retrouvé sur le chemin tué d'une balle. A priori, les six randonneurs ayant dormi au gîte n'ont rien à voir avec cette mort. Mais Elli demande à Clément de les accompagner à Valmagne, le monastère de Clément et la prochaine étape sur le chemin. D'un côté, Clément marche avec le groupe et remarque certains comportements étranges. De l'autre, Elli s'intéresse à la belle-fille de Massol, avec qui il s'entendait très mal... tout en faisant une découverte qui va déstabiliser l'image idéale qu'elle a gardé de ses parents, décédés depuis quinze ans

Programme TV

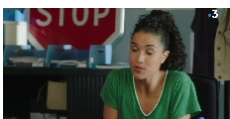

Sabrina Ouazani

### Bonne chère et mauvais sang



Dans restaurant de l'arrière pays montpelliérain, alors que Mathias livre des produits frais du potager de Valmagne, la patronne tombe sur le corps sans vie d'un second de cuisine, flottant dans la piscine. Chargée de l'enquête, Elli découvre que l'empoisonnement est la cause du décès. Elle doit alors démêler les liens entre les deux sœurs propriétaires du restaurant et faire face à la présence d'Antoine, son amour de jeunesse et investisseur impliqué dans l'affaire. Pendant ce temps, Clément progresse dans sa quête de vérité sur l'identité de ses parents.

Programme TV



## Une âme perdue



Le contremaître qui est chargé de superviser les travaux de rénovation des compagnons du devoir est découvert sans vie au pied du nartex de L'abbaye de Valmagne, manifestement victime d'une chute dont les circonstances restent mystérieuses. Elli, de retour sur les lieux, se retrouve plongée dans une enquête complexifiée qui l'oblige à déterminer si cet incident est un suicide ou un meurtre. Alors qu'il est déjà perturbé par sa récente rencontre avec ses parents biologiques, Clément affronte l'événement tragique avec un mélange de stupéfaction et de consternation

Programme TV

---