



Paris Police 1900 & 1905



Jérémie Laheurte : Antoine Jouin ||| Evelyne Brochu : Marguerite Steinheil, dite « Meg » ||| Thibaut Evrard : Joseph Fiersi ||| Marc Barbé : Louis Lépine ||| Eugénie Derouand : Jeanne ||| Patrick d'Assunção : Puybaraud ||| Alexandre Trocki : Cochefert ||| Hubert Delattre : Jules Guérin ||| Valérie Dashwood : Mme Lépine ||| Jean-Benoît Ugeux : Morpinet ||| Christophe Montenez : Gabriel Sabran ||| Christian Hecq : Alphonse Bertillon ||| Astrid Roos : Hélène Chagnolle ||| Vincent Debost : Hector ||| Anthony Paliotti : Louis Guérin ||| Anne Benoit : Maman Guérin ||| Renaud Rutten : Alphonse Chagnolle ||| Nicolas Bouchaud : Weidmann ||| Dan Herzberg : Jeannot Dornet ||| Yann Collette : le comte Sabran ||| Steve Driesen : Pierre Waldeck-Rousseau ||| Olivier Pajot : Félix Faure ||| Marie-Armelle Deguy : la comtesse de Vaudois ||| Noam Morgensztern : Gustave Pertaud ||| Eddie Chignara : Édouard Drumont ||| Renaud Hezeques : l'inspecteur Guichard

Réalisation : Julien Despau (épisodes 1 à 4), Fabien Nury, Frédéric Balekdjian
Scénario : Fabien Nury (créateur), Benjamin Adam, Thibault Valetoux, Alain Ayroles



Paris 1899

Une valise contenant le tronc d'une femme a été repêchée dans la Seine. La Sûreté est tout entière mobilisée sur cette enquête. (0)
Si tel est l'intrigue policière qui sert de fil conducteur à cette série, là n'est pas l'essentiel de cette série. Car il réside ailleurs, il se concentre sur l'éclairage cru qu'elle braque sur ce que d'aucuns désignent de « Belle Époque » (1).

Le Président Félix Faure (2) vient de mourir. Dreyfus (3) va être rejugé... dans les rues de Paris, les ratonnades se multiplient, les frères Guérin (4) déversent leur haine au travers de leur journal « L'Antijuif » pendant qu'Edouard Drumont (5), auteur de La France juive, fonde la « Ligue antisémite de France » et le journal « La libre parole ». La violence antisémite gangrène la société et chaque soir Jules Guérin, avec le concours des bouchers (6) de la Vilette, égorge un porc, métaphore du juif, devant un parterre conquis. Les séditeux se préparent, l'ombre du coup d'État se profile.

Et cette violence sociale éclate à l'écran dans toute sa sordide brutalité.

La jeune Jeanne Chauvin (7) bataille pour être admise dans la profession des avocats ; Alphonse Bertillon (8) jette les bases d'une police scientifique pendant que le préfet Lépine (9) modernise à tout va et que Puybaraud (10) complot et Marguerite Steinheil espionne (11).

Après « Le Bazar de la charité » et « La Garçonne » cette série propose une fresque politico-sociale à couper le souffle et remarquablement interprétée ! Seuls les pisse-vinaigre trouveront matière à mécontentement, probablement parce que le scénariste aura pris quelque liberté avec les faits historiques.

0- https://fr.wikipedia.org/wiki/Malle_sanglante_de_Millery

1- https://fr.wikipedia.org/wiki/Belle_%C3%89poque

2- https://fr.wikipedia.org/wiki/F%C3%A9lix_Faure

3- https://fr.wikipedia.org/wiki/Alfred_Dreyfus

4- https://fr.wikipedia.org/wiki/Jules_Gu%C3%A9rin

5- https://fr.wikipedia.org/wiki/%C3%89douard_Drumont

6- <http://www.goliards.fr/goliardises-2/ivres-de-livres/entretien-avec-eric-fourmier-la-cite-du-sang/>

7- https://fr.wikipedia.org/wiki/Jeanne_Chauvin

8- https://fr.wikipedia.org/wiki/Alphonse_Bertillon

9- https://fr.wikipedia.org/wiki/Louis_L%C3%A9pine

10-

11- https://fr.wikipedia.org/wiki/Marguerite_Steinheil

Par l a
Le 2021-02-18

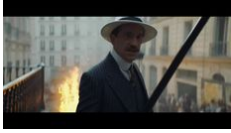

Episode 1



Paris, 1899. Le président Félix Faure vient de mourir dans « les bras » de sa maîtresse et l'annonce de la revision du procès de Dreyfus échauffe l'esprit des liges antisémites. Lépine est rappelé aux affaires... Une valise contenant le tronc d'une femme est retrouvée. La préfecture se mobilise et l'inspecteur Jouin prend part à l'enquête. Avec son collègue il rend visite à un suspect dont l'épouse a disparu. Ils sont accueillis à coups de feu...

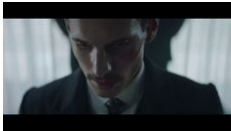

Episode 2



Jérémie Laheurte

Meg, la maitresse du président Félix Faure, devenue espionne pour le compte de Puybaraud, chef de la Sûreté et ennemi juré du Préfet Lépine, infiltre les Guérin. À la Sûreté parisienne, Jouin enquête avec le commissaire Cochefert sur l'affaire de la valise sanglante. Ils parviennent à identifier la morte : Joséphine Berger, ancienne indicatrice de police et petite amie d'un boucher de la bande à Cochefert.



Episode 3



L'inspecteur Jouin fait appel à Jeanne Chauvin pour traduire des lettres découvertes dans la valise sanglante. Et alors qu'il la raccompagne, il surprend des hommes cagoulés qui cambriolent le cabinet de maître Weidmann dans le quartier juif. Le lendemain, il entame une histoire d'amour avec Jeanne Chauvin... Pendant ce temps, le commissaire Puybaraud décide de piéger la femme du préfet Lépine. Il fait appel à Meg pour le seconder dans cette entreprise.



Episode 4



L'enquête sur l'affaire Berger se poursuit alors que dans Paris les actions antisémites se multiplient nourries par les découvertes faites par les hommes des Guérin lors du cambriolage du cabinet de maître Weidmann et qu'ils publient dans leur journal. Pendant ce temps, le commissaire Puybaraud complotte en coulisse et souhaite que l'affaire Berger soit au plus vite close. Quant à Lépine, il tire profit au mieux du piège qui a été tendu à sa femme



Episode 5



Puybaraud a donné l'ordre à l'inspecteur Joseph Fiersi de faire avouer le voisin de madame Berger de son meurtre. Et il y parvient... Mais pendant ce temps, Antoine Jouin remonte jusqu'à Gabriel Sabran et rassemble des preuves. Malheureusement juste après son départ l'immeuble où Gabriel Sabran reçoit ses conquêtes est la proie d'un incendie. Parallèlement, Puybaraud a reçu l'ordre du ministre de l'Intérieur de faire une rafle au sein des Ligues. Quant à madame Lépine, elle découvre qui a commandité le piège qui lui a été tendu.



Episode 6



Sur ordre de Sabran, Meg est conduite aux abattoirs, mais au moment où les bouchers s'appêtent à la tuer, Fiersi, qui s'est désolidarisé de Puybaraud, intervient et la sauve. Sabran a aussi dépêché un de ses hommes pour régler le compte au fils de Berger. Pendant ce temps, Jules Guérin et ses partisans se sont retranchés rue Chabrol.



Episode 7

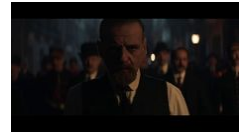

Tandis que Maman Guérin organise les derniers détails des émeutes qui doivent converger rue Chabrol, le préfet Lépine reçoit l'aide inattendue des anarchistes. Fiersi est en cavale, Jouin poursuit seul l'enquête et protège Jeanne du meurtre qu'elle vient de commettre pour le sauver lui. Et pendant ce temps, Puybaraud joue sur tous les tableaux...

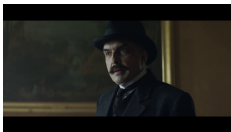

Episode 8

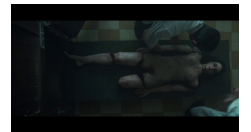

Puybaraud joue et perd...

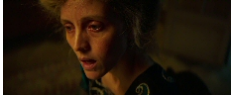

Episode 1

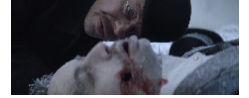

24 décembre 1904. Alors que l'inspecteur Antoine Jouin tente d'identifier un cadavre retrouvé au bois de Boulogne, la police des mœurs rafle les prostituées des rues de Paris dont une jeune femme, Rosalie Dantremont, provoquant la mort de son enfant nouveau-né laissé seul dans son berceau.

Programme TV



Episode 2



Pour éviter le scandale causé par la mort du nouveau-né, le préfet Lépine couvre la brigade des mœurs et demande à Jouin de rester discret au sujet de l'affaire Dantremont. Pendant ce temps, Meg prépare le vernissage de son mari avec l'aide de Fiersi ; un vernissage auquel elle a convié son protecteur, le préfet Lépine.

Programme TV

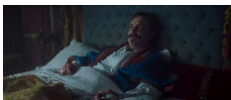

Episode 3



Alors que Meg découvre qu'Adolphe a la syphilis, Jouin identifie le mort du bois et découvre qu'il était lié au meurtre non élucidé d'un notaire couvert par la police des mœurs. Le Préfet lui aussi songe à démissionner. Usé par le pouvoir, l'affaire Rosalie Dantremont a achevé de le convaincre qu'il n'avait plus sa place à la Préfecture.

Programme TV



Episode 4



Lépine prépare son départ de la Préfecture, Louise fait alliance avec Hector, le secrétaire particulier du Préfet, pour le faire renoncer à sa démission. L'enquête de Jouin sur le mort du bois et son hostilité suite à l'affaire Rosalie Dantremont obligent la police des mœurs à réagir : l'inspecteur Guichard vient arrêter Jouin en l'accusant d'être un "inverti".

programme TV

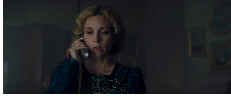

Episode 5



Jouin demande de l'aide à Fiersi pour entrer par effraction dans le château de Bagatelle. Pendant ce temps, Cochefert remonte la piste du docteur Verlot et comprend qu'il travaille avec la brigade des mœurs dans cette vaste entreprise de chantage qui leur permet de tenir tout Paris en leur pouvoir.

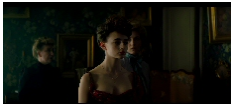

Episode 6

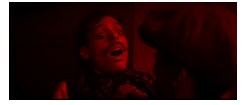

Une fois dans le château de Bagatelle, Jouin et Fiersi attirent Guichard dans un piège. Alors que Lépine reprend le pouvoir au sein de la Préfecture, Meg peut enfin faire le vernissage de son mari et rouvrir son cercle de jeu avec l'inauguration d'une nouvelle distraction, la roulette.

Programme TV
