

# Rayon Polar



**Soupçons**



Julie Gayet : Victoire Delorme ||| Bruno Debrandt : Florent Maléval ||| Thomas Jouannet : Samuel Delorme ||| Marie Dompnier : Marion Maléval ||| Joyce Bibring : Alexandra ||| Alain Doutey : Pierre ||| Anne Décis : Mme Carlier ||| Sylvie Granotier : Anne ||| Cyrielle Voguet : Émilie ||| Max Libert : Mathieu ||| Samir Boitard : Renaud

Réalisation : Lionel Bailliu  
Scénario : Lionel Bailliu et Yann Le Gall

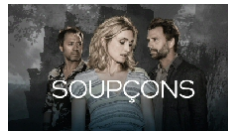

Les personnages :

Victoire Delorme, épouse de Samuel Delorme, mère de deux enfants, institutrice.  
Samuel Delorme, époux de Victoire Delorme, père de deux enfants, policier.  
Florent Maléval, époux de Marion Maléval, un enfant issu d'un autre mariage, restaurateur.  
Marion Maléval, épouse de Florent Maléval, pas d'enfant, médecin dans la clinique de son père.

L'intrigue :

Victoire et Florent se sont aimés. Et Victoire a avorté de l'enfant de Florent. Et ce dernier a été contraint, sous la pression des parents de Victoire, de quitter la région...

Quinze ans plus tard, parce qu'elle a eu des problèmes cardiaques Victoire et Samuel s'installent dans le sud de la France. Et Victoire retrouve son amour de jeunesse, Florent. Et Victoire et Florent deviennent amants. Et ils décident de divorcer pour vivre enfin ensemble.

Marion disparaît et son corps est retrouvé sur la berge d'une rivière. Il s'agit d'un meurtre. Et Florent est soupçonné et alors qu'il va être arrêté il s'enfuit. Et Victoire, convaincue de son innocence, lui transmet des éléments de l'enquête.

Mais Marion aurait eu un amant. Celui-ci serait-il le meurtrier ? Que nenni !

Et Florent est repris...

Coup de théâtre : quelque temps avant sa mort, Marion a rencontré Samuel. Une rencontre tenue secrète par Samuel. Samuel aurait-il enquêté à charge ? Et Florent est libéré...

Un an plus tard : Victoire et Florent vivent ensemble. Et Victoire a eu un enfant de Florent. Mais l'enfant est kidnappé.

Coup de théâtre : aussi explicatif qu'invraisemblable...

Certes, l'intrigue n'est pas d'une originalité sidérante, mais elle ne manque ni d'intérêt ni de possibilité, alors comment expliquer que cette mini série ne parvienne pas à convaincre ?

Parce que tout au long des 6x50 minutes le soleil brille sans discontinuité ? Parce que le couple Delorme est logé dans une somptueuse villa et roule dans des voitures coutant le prix d'un pavillon de banlieue ? Parce que Victoire Delorme arbore des tenues dignes d'une institutrice de la troisième république ? Ces éléments ne sont pas étrangers à l'ennui qui suinte tout au long de ces 6x50 minutes, mais ils restent inhérents à beaucoup de séries et ne suffisent donc pas à expliquer le fiasco.

En fait, la cause de celui-ci réside dans la multiplication 6x50. En d'autres termes dans la permanente dilution et étirement du temps. Il y a fort à parier qu'une 2x50 minutes aurait largement suffi à cette intrigue et aurait métamorphosé ce « Soupçons » en un suspense psychologique palpitant.

Par l a

Le 2020-01-19



Julie Gayet

### Episode 1



Quelque part dans le sud de la France, sous le soleil exactement, Victoire Delorme, mariée, deux enfants, retrouve par hasard, Florent Malléval, marié un enfant d'un autre mariage. Et ils renouent une relation passionnelle, mais adultérine...



Bruno Debrandt

### Episode 2

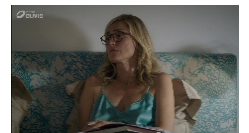

Marion, la femme de Florent a disparu. Son cadavre est retrouvé dans une rivière. L'autopsie révèle qu'elle était battue et qu'elle est morte d'un coup de marteau sur la tête.



Thomas Jouannet

### Episode 3

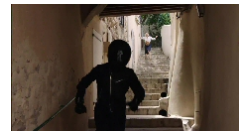

Samuel Delorme, le mari de Victoire, qui est en charge de l'enquête, place Florent en garde à vue. Lui et sa collègue sont convaincus que Florent a tué sa femme à la suite d'une dispute. Leurs soupçons sont nourris par le fait que Florent refuse de dévoiler l'identité de sa maitresse. Mais faute de preuves Florent est libéré. Parallèlement, Victoire est victime d'un chantage et c'est en poursuivant son maître-chanteur qu'elle fait un malaise cardiaque.

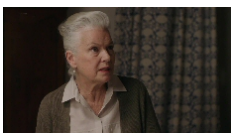

Sylvie Granotier

### Episode 4

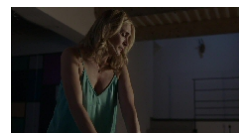

Prévenu par Victoire qu'il va être appréhendé, Florent prend la fuite. Mais Victoire a été filmée par une caméra de vidéosurveillance. Ainsi lorsque Samuel lui révèle l'existence de cet enregistrement, elle lui avoue sa liaison avec Florent. Samuel comprend immédiatement que son amant est le père de l'enfant qu'elle attend. Parallèlement, Victoire identifie son maître chanteur ainsi que l'identité de son commanditaire. Il s'agit d'un détective privé qu'avait embauché la femme de Florent. Quant à Florent il se rend au domicile de l'amant présumé de sa femme qu'il soupçonne être son meurtrier, mais celui-ci le blesse gravement...



Joyce Bibring

## Episode 5



Gravement blessé, Florent a trouvé un refuge grâce à son ex-femme...

Parallèlement, Alexandra, la coéquipière de Samuel, découvre que la femme de ce dernier est la maîtresse du fugitif. Samuel est obligé de se retirer de l'enquête.

Soumise à forte pression, Victoire accepte d'aider Alexandra : et Florent est appréhendé.

Mais son arrestation permet de mettre en lumière les rapports « secrets » qu'entretenaient Samuel et la victime



## Episode 6



Un an plus tard.

Victoire et Samuel se sont séparés et Victoire qui vit avec Florent a mis au monde Nathan.

Mais chacun considère Florent comme l'assassin de Marion Maléval et la vie de Victoire et Florent est remplie d'embûches...

Et un jour, alors que Victoire se promène dans la campagne avec Nathan... elle s'endort au pied d'un arbre... à son réveil Nathan a disparu !