

Rayon Polar

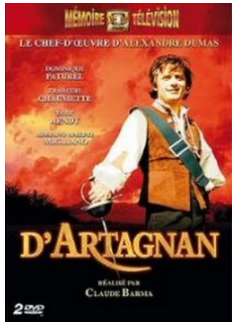

D Artagnan



Dominique Patuere : D'Artagnan ||| François Chaumette : Athos ||| Rolf Arndt : Porthos ||| Adriano Amidei Migliano : Aramis ||| Antonella Lualdi : Milady ||| Eleonora Rossi Drago : Anne d'Autriche ||| Paloma Matta : Constance Bonacieux ||| Paul Crauchet : Planchet ||| Karl Friedrich : Mousqueton ||| Denis Manuel : Mordaunt ||| Mario Maranzana : Bazin ||| Gino Pernice : Grimaud ||| Jean Chevrier : M. de Tréville ||| Raymond Jourdan : Richelieu ||| Henri Tisot : Bonacieux ||| Edoardo Toniolo : Louis XIII ||| Fred Personne : le bourreau de Béthune ||| François Darbon : O'Reilly ||| Dietmar Schönherr : le duc de Buckingham ||| Silvano Tranquilli : le comte de Rochefort ||| Gabriel Cattand : De Winter ||| Inge Marschall : Ketty ||| Christoph Bantzer : Felton ||| Ernst Fritz Fürbringer : Charles Ier ||| Siegfried Wischnewski : Cromwell ||| Gilberto Mazzi : Mazarin ||| Daniel Le Roy : Louis XIV et son frère Philippe ||| Roberto Bisacco : Charles II ||| Pascal Mazzotti : Baisemaux

Créée et réalisée par Claude Barma d'après l'œuvre d'Alexandre Dumas



Un an avant que l'agitation ne s'empare de l'hexagone et que dans la rue ne résonne des slogans subversifs la télévision française proposait aux téléspectateurs de suivre les mésaventures de Lagardère (1). Un an après ces événements qui virent la France paralysée par une grève générale, cette même télévision proposa à ces mêmes téléspectateurs une adaptation de la trilogie des « Trois Mousquetaires » d'Alexandre Dumas (2).

Tournée dans des décors naturels particulièrement bien choisis et dont Wikipédia fournit la liste (3), cette série de téléfilms souffre de quelques défauts. Et l'un d'entre eux est malheureusement afférant au cœur du genre cape et d'épées : les duels sont chorégraphiés sans grâce, ce qui alourdit le résultat et brise le rythme du métrage. A cette première faiblesse, il convient d'ajouter un jeu d'acteurs qui n'est pas toujours convaincant et les longueurs qui plombent un peu plus les opus.

Mais ces imperfections auraient été occultées si le manque criant de moyens n'était venu les amplifier en particulier lors de scènes qui au regard des ambitions auraient nécessité une multitude de figurants.

1- http://www.rayonpolar.com/Films/series_text.php?num=237

2- https://fr.wikipedia.org/wiki/Alexandre_Dumas

3- [https://fr.wikipedia.org/wiki/D%27Artagnan_\(mini-s%C3%A9rie\)#Lieux_de_tournage](https://fr.wikipedia.org/wiki/D%27Artagnan_(mini-s%C3%A9rie)#Lieux_de_tournage)



Les Ferrets



Dominique Paturel et Paloma Matta

Où le jeune Gascon d'Artagnan arrive à Paris et se lie d'amitié avec Athos, Porthos et Aramis, mousquetaires du roi Louis XIII.

Où ce même Gascon s'amourache de l'épouse de son logeur, Constance Bonacieux, lingère de la reine Anne d'Autriche, et la sauve des griffes du comte de Rochefort.

Où le cardinal de Richelieu et à ses agents, dont le comte de Rochefort et la belle et mystérieuse Milady de Winter, cherchent à compromettre l'honneur de la reine de France Anne d'Autriche

Et où d'Artagnan part pour l'Angleterre avec ses compagnons afin de récupérer les ferrets de la reine que celle-ci a imprudemment offerts au duc de Buckingham en gage de son amitié et qu'elle doit arborer sous huit jours au Bal des Échevins



Milady



Antonella Lualdi

Où Constance disparaît et où d'Artagnan s'amourache de Milady qui se joue de lui dans l'espoir de l'amener à tuer son beau-frère, Lord de Winter.

Où Athos, Porthos, Aramis et d'Artagnan rejoignent le siège de La Rochelle, où ils surprennent les projets criminels du cardinal et où Athos reconnaît en Milady son épouse répudiée, Anne de Breuil, et lui dérobe le blanc-seing que lui a remis le cardinal.

Où, avisé des funestes projets de Milady, Lord de Winter fait emprisonner sa belle sœur, où elle séduit son geôlier, John Felton, et où celui-ci assassine le duc de Buckingham.

Où, de retour en France, Milady se réfugie dans le couvent des Carmélites qui abrite Constance et où, découvrant que d'Artagnan se consume d'amour pour cette jeune femme, elle l'empoisonne.

Où, avec l'aide de lord de Winter et le bourreau de Lille — frère d'une ancienne victime de Milady — les mousquetaires s'emparent de Milady à Armentières et où ils la condamnent à mort.



Le Vengeur



Denis Manuel

Où vingt ans sont passés et où les mousquetaires se sont séparés.

Où Athos et Aramis se rangent derrière Charles Ier d'Angleterre et où D'Artagnan et Porthos, sur ordre de Mazarin, rejoignent Oliver Cromwell.

Où Athos, Aramis, D'Artagnan et Porthos font cause commune et tentent de sauver Charles Ie de la hache du bourreau.

Où le fils de milady assoiffé de vengeance poursuit inlassablement nos quatre héros dans la ferme résolution de les tuer



Le Masque de fer



Où le roi aurait un frère jumeau, croupissant à la Bastille et portant masque de fer.

Où le fait de savoir qui de l'un ou de l'autre est l'usurpateur conduit les trois mousquetaires, toujours en vie, à s'affronter et où finalement, malgré des choix opposés, tous aboutissent à une impasse.
