

Rayon Polar



Traque En Série



Laura Bach:Katrine Ries Jensen || Jakob Cedergren:Thomas Schaeffer || Lars Mikkelsen:Magnus Bisgaard || Lærke Winther Andersen:Mia Vogelsang || Frederik Meldal Nørgaard:Stig Molbeck || Iben Dorner:Benedicte Schaeffer || Carsten Børnlund:Adam Krogh || David Dencik:Lars Werner || Stine Stengade:Andrea Lorck || Ulrich Thomsen:Martin Høegh || Kim Bodnia:Jakov || Thomas Levin:David || Alexandre Willaume:Simon || Marie Askehave:Maria || Mille Dinesen:Signe

Réalisateur: Birger Larsen, Niels Nørløv et Kasper Barfoed.
Scénaristes: Elsebeth Egholm et Stefan Jaworski

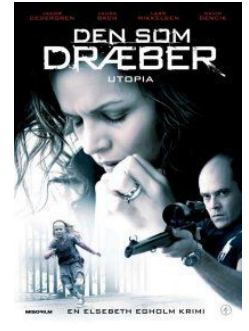
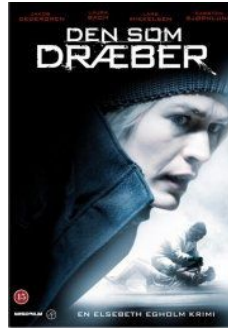
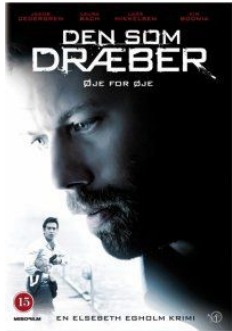

La télévision et ses canaux ; l'internet et ses vidéos ; ces étranges lucarnes où s'agitent la vie, l'amour, la mort, où le spectateur esboudi plonge ses yeux jusqu'au tréfonds de son cerveau ; ces miroirs d'un univers où le réel lui-même se teinte des coloris du virtuel.

Pendant que l'amour, sur un écran plat, « ça compte pour du beurre », la mort « c'est pour de rire » (1).

Den som dræber : la série originelle

Avec « Traque en série » (2), nous sommes entraînés dans le monde glauque et angoissant des sérials killers. Dans ce monde où le meurtre n'est pas un exercice philosophique, où la peur des victimes n'est pas un chant aux relents poétiques, où hémoglobine n'est pas synonyme d'esthétique. Pour dépecer une femme rien de tel que des fiches-cuisines sur la découpe du poulet (Del Fortidens skygge). Pour se débarrasser de son dernier cadavre quoi de mieux que l'incinérateur municipal (Dødens kabale) ? Pour fonder une famille, pourquoi ne pas kidnapper une femme et son enfant après avoir tué son mari (Utopia) ?

Durant les six enquêtes (3) de cette traque, l'inspecteur Katrine Ries Jensen et le psychiatre Thomas Schaeffer vont nous guider dans cet univers balisé par l'effroi glacial de la folie, jusqu'au dénouement qui gomme tout espoir de survie (4).

Comme à son habitude la fiction qui vient du froid fait preuve d'une originalité (5) et d'une justesse clinique qui devrait inspirer nos besogneux hexagonaux. Mais il est vrai que ces séries sont servies par des acteurs (6) qui campent véritablement leurs personnages et ne se contentent pas de cachetonner.

Those Who Kill (US) : le remake sans lendemain

En traversant l'atlantique, l'inspecteur Katrine Ries Jensen et le psychiatre Thomas Schaeffer ne changent pas seulement de visage, leurs vies s'alourdissent aussi de « tous les malheurs du monde ». Et lorsqu'ils débarquent à Pittsburgh, une ville industrielle durement frappée par la crise, ils se révèlent aussi torturés que les tueurs qu'ils poursuivent.

Catherine Jensen souffre d'une ribambelle de névroses qui se manifestent par une sexualité compulsive et une pratique d'automutilation et qui trouvent leurs origines dans une enfance malheureuse, auprès d'un père abusif (pédophile) et d'une mère « absente ».

Quant à Thomas Schaeffer ses troubles ne sont pas moindres : il redoute à chaque instant de basculer du côté du crime... comme son frère qui a tué sa femme.

Autant d'éléments qui permettent aux scénaristes de développer des intrigues secondaires dont la plus importante s'articule autour de la disparition du frère de Jensen.

Côté format, la série échappe au formatage de la série danoise. Alors que les enquêtes duraient exactement deux épisodes dans la série originelle, elles déploient, ici, une géométrie variable et continue. Au terme du premier épisode, la première enquête est bouclée. Le second épisode sert avant tout de transition entre cette affaire et la suivante qui, au final, court sur trois épisodes.

Malheureusement, cette version US de « Den som dræber », au terme d'une saison qui a connu une diffusion chaotique, ne connaîtra pas de suite

1- Quand ce n'est pas un moyen de quitter la série

2- « Den som dræber » en danois

3- En fait, la série TV comporte cinq enquêtes de deux fois 45 minutes. La sixième enquête est un film présenté sur grand écran au Danemark et comme final de la saison « dans le reste du monde »

4- Y compris pour la série que la TV danoise a décidé d'« annuler »

5- La chaîne câblée A&E (USA) a acheté les droits et projette un remake diffusé à partir de 2014

6- Ces acteurs que nous commençons à connaître puisque nous les avons rencontrés dans moult géniales séries « nordiques ». Par l a

Le 2013-12-27



Liget i skoven -1-



Réalisateur : Birger Larsen

Scenaristes : Rikke De Fine Licht, Siv Rajendram Eliassen

Laura Bach :Katrine Ries Jensen || Jakob Cedergren :Thomas Schaeffer || Lars Mikkelsen :Magnus Bisgaard || Carsten Bjørnlund :Adam Krogh || Lærke Winther Andersen :Mia Vogelsang || Frederik Meldal Nørgaard :Stig Molbeck || Iben Dorner :Benedicte Schaeffer || Mia Jexen :Malene Winther || Peter Gilsfort :Frederik Berthelsen || Benjamin Brüel :Johan Schaeffer || Leah Sandahl Taboul :Mias datter || Anne Christina Bech :Veninde || Søren Lenander :Katrines makker || Sami Darr :Betjent Amir || Sebastian Jessen :Studerende

Jeune et brillante enquêtrice à la brigade criminelle de Copenhague, Katrine Ries Jensen se voit confier sa première grosse enquête. On vient de retrouver le cadavre d'une femme, enterré dans une forêt à proximité de la capitale, les bras croisés sur le torse. Alertée par ce détail étrange, Katrine demande au psychiatre Thomas Schaeffer, spécialiste des tueurs en série, de faire équipe avec elle, malgré les réticences de son chef. Ensemble, ils établissent un profil du meurtrier. Il doit s'agir d'un chauffeur de taxi dans la trentaine, à qui sa profession offre des proies toutes trouvées. Selon Thomas, il inflige à ses victimes une lente agonie par asphyxie...



Liget i skoven -2-



Réalisateur : Birger Larsen

Scenaristes : Rikke De Fine Licht, Siv Rajendram Eliassen

Laura Bach :Katrine Ries Jensen || Jakob Cedergren :Thomas Schaeffer || Lars Mikkelsen :Magnus Bisgaard || Carsten Bjørnlund :Adam Krogh || Lærke Winther Andersen :Mia Vogelsang || Frederik Meldal Nørgaard :Stig Molbeck || Iben Dorner :Benedicte Schaeffer || Mia Jexen :Malene Winther || Benjamin Brüel :Johan Schaeffer || Henrik Weel :Overlæge Nyholm || Sune Kofoed :Læge Madsen || Astrid Reinhardt :Sygeplejerske || Sami Darr :Betjent Amir || Magnus Bruun :Betjent || John Batz :Taxachauffør

Folle de terreur, Katrine, que le tueur sans visage a réussi à enfermer dans le caveau où il fait mourir ses victimes à petit feu, est délivrée par Thomas. Mais l'identification du propriétaire des lieux ne mène à rien. C'est à ce point de l'enquête qu'une autre jeune femme tombée entre les griffes du meurtrier parvient à s'échapper. Hospitalisée, elle est placée sous haute surveillance...



Utopia -1-



Réalisateur : Niels Nørlov Hansen
Scenaristes : Rikke De Fine Licht, Torleif Hoppe

Laura Bach :Katrine Ries Jensen || Jakob Cedergren :Thomas Schaeffer || Lars Mikkelsen :Magnus Bisgaard || David Dencik :Lars Werner || Stine Stengade :Andrea Lorck || Lærke Winther Andersen :Mia Vogelsang || Frederik Meldal Nørgaard :Stig Molbeck || Iben Dörner :Benedicte Schaeffer || Søren Poppel :Johnny Madsen || Morten Lützhøft :Christian Lorck || Emma B. Marott :Sora Lorck || Line Kruse :Fie Schultz || Ulrik V. Skotte Espersen :Anders Schultz || Vibeke Ankjær :Julie Reinholt || Viggo Christensen :Konrad Reinholt

Katrine enquête sur le meurtre d'une mère et de son fils dont les corps ont été retrouvés à leur domicile. Tout porte à croire qu'ils connaissaient leur agresseur. Le père de famille a quant à lui disparu depuis plusieurs jours. Son corps est bientôt repêché dans le port de Copenhague. Katrine trouve des similitudes avec une vieille affaire qui la mène à un suspect rapidement appréhendé devant son domicile.



Utopia -2-



Réalisateur : Niels Nørlov Hansen
Scenaristes : Rikke De Fine Licht, Torleif Hoppe

Laura Bach :Katrine Ries Jensen || Jakob Cedergren :Thomas Schaeffer || Lars Mikkelsen :Magnus Bisgaard || David Dencik :Lars Werner || Stine Stengade :Andrea Lorck || Lærke Winther Andersen :Mia Vogelsang || Frederik Meldal Nørgaard :Stig Molbeck || Iben Dörner :Benedicte Schaeffer || Benjamin Brühl :Johan Schaeffer || Morten Lützhøft :Christian Lorck || Emma B. Marott :Sora Lorck || Mette Munk Plum :Margit Werner || Christian Mosbæk :Frederik Forné || Vibeke Ankjær :Julie Reinholt || Elsebeth Steentoft :Nabo

Katrine et Thomas interrogent un homme que le tueur a mystérieusement épargné et dont la fille et l'épouse ont été enlevées. Ses souvenirs sont vagues mais il se rappelle que son agresseur portait une montre inhabituelle. Stig Molbeck fait une découverte déterminante qui permet de découvrir que le forcené est âgé d'une trentaine d'années et cherche à constituer une vie de famille avec ses victimes.



Ondt blod -1-



Réalisateur : Niels Nørlov Hansen
Scenariste : Rikke De Fine Licht, Siv Rajendram Eliassen

Laura Bach :Katrine Ries Jensen || Jakob Cedergren :Thomas Schaeffer || Lars Mikkelsen :Magnus Bisgaard || Ulrich Thomsen :Martin Høeg || Lærke Winther Andersen :Mia Vogelsang || Frederik Meldal Nørgaard :Stig Molbeck || Nikolaj Steen :Jørgen Schmidt || Marijana Jankovic :Jalena Savic || Sarah Boberg :Cecilia Friis || Jens Andersen :Max Kessler || Peter Hesse Overgaard :Frederik Herning || Marek Magierecki :Stig Holm || Kim Winther :Fængselsbetjent || Mads Wille :Ulrik Helk || Steffen Nielsen :Fængselsbetjent

Katrine et Thomas sont appelés dans une prison où un jeune détenu noir a été violé puis assassiné. La collaboration avec les gardiens qui les considèrent comme des intrus s'avère d'emblée difficile. L'une d'entre eux accepte néanmoins de livrer des informations compromettantes sur un de ses collègues, Jorgen Schmidt. Celui-ci reconnaît que certaines cellules sont ouvertes la nuit. Sur place, Thomas fait une rencontre déstabilisante.



Ondt blod -2-



Réalisateur : Niels Nørlov Hansen

Scenariste : Rikke De Fine Licht, Siv Rajendram Eliassen

Laura Bach :Katrine Ries Jensen || Jakob Cedergren :Thomas Schaeffer || Lars Mikkelsen :Magnus Bisgaard || Ulrich Thomsen :Martin Høeg || Lærke Winther Andersen :Mia Vogelsang || Frederik Meldal Nørgaard :Stig Molbeck || Nikolaj Steen :Jørgen Schmidt || Marijana Jankovic :Jalena Savic || Sarah Boberg :Cecilia Friis || Jens Andersen :Max Kessler || Marek Magierecki :Stig Holm || Kim Winther :Fængselsbetjent || Mads Wille :Ulrik Helk

Katrine Jensen cherche à comprendre comment le tueur a pu mener ses sinistres activités dans un milieu aussi surveillé qu'une prison. Son enquête, dans un environnement difficile et violent, la perturbe au plus haut point. Elle fait en outre ressurgir un passé qu'elle aurait préféré oublier...



Oje for oje -1-



Réalisateur : Kasper Barfoed

Scenariste : Morten Dragsted, Siv Rajendram Eliassen

Laura Bach :Katrine Ries Jensen || Jakob Cedergren :Thomas Schaeffer || Lars Mikkelsen :Magnus Bisgaard || Lærke Winther Andersen :Mia Vogelsang || Frederik Meldal Nørgaard :Stig Molbeck || Iben Dorner :Benedicte Schaeffer || Benjamin Brüel :Johan Schaeffer || Kim Bodnia :Jakov || Toke Lars Bjarke :Sebastian || Thomas Levin :David || Stanislav Sevcik :Mikhail || Allan Hyde :Andreas || André Babikian :Carsten || Tómas Lemarquis :Yuri || Igor Radosavljevic :Igor

Un homme ayant succombé à une overdose de morphine après avoir été battu est retrouvé à proximité d'un plan d'eau. L'affaire rappelle un autre meurtre commis dans des conditions similaires six mois plus tôt et imputé à la mafia russe. Katrine rencontre Carsten, un flic infiltré auprès de Jakov qui dirige l'organisation clandestine russe.

Thomas se demande si le crime perpétré ne cache pas des motivations plus personnelles qu'un simple règlement de comptes entre dealers. La situation se complique davantage lorsque le policier sous couverture est à son tour retrouvé mort...



Oje for oje -2-



Réalisateur : Kasper Barfoed

Scenariste : Morten Dragsted, Siv Rajendram Eliassen

Laura Bach :Katrine Ries Jensen || Jakob Cedergren :Thomas Schaeffer || Lars Mikkelsen :Magnus Bisgaard || Lærke Winther

Andersen :Mia Vogelsang || Frederik Meldal Nørgaard :Stig Molbeck || Iben Dorner :Benedicte Schaeffer || Benjamin Brüel :Johan Schaeffer || Kim Bodnia :Jakov || Toke Lars Bjarke :Sebastian || Thomas Levin :David || Stanislav Sevcik :Mikhail || Allan Hyde :Andreas || Tómas Lemarquis :Yuri || Igor Radosavljevic :Igor || Mikhail Belinson :Ivan

Blessé après l'intervention de Katrine sur le port, Thomas parvient à conserver la confiance de Jakov et reprend son infiltration. Il découvre fortuitement que le vieil homme est atteint d'un cancer du colon, information qu'il cache à tous ses hommes. Parallèlement Thomas se méfie d'Andreas que Jakov a recruté quand il avait 14 ans. La tension monte lorsque l'un des bras droits du mafieux est assassiné



Dødens kabale -1-



Réalisateur : Kasper Barfoed

Scenariste : Morten Dragsted, Siv Rajendram Eliassen

Laura Bach :Katrine Ries Jensen || Jakob Cedergren :Thomas Schaeffer || Lars Mikkelsen :Magnus Bisgaard || Alexandre Willaume :Simon || Patricia Schumann :Lone || Marie Askehave :Maria || Lærke Winther Andersen :Mia Vogelsang || Frederik Meldal Nørgaard :Stig Molbeck || Iben Dorner :Benedicte Schaeffer || Magnus Millang :Søren Mogensen || Henning Valin Jakobsen :Niels || Benjamin Brüel :Johan Schaeffer || Carla Rasmussen :Mathilde || Danica Curcic :Margretha || Christopher Poll :Lasse

Le corps d'une jeune femme est trouvé par hasard, quelques instants avant de disparaître dans les flammes d'un incinérateur municipal. Katrine et Thomas sont chargés de l'affaire, qui aurait pu être un crime parfait sans la découverte du corps in extremis. Le tueur est un psychopathe, qui peaufine ses actes jusqu'au moindre détail et n'hésite pas à jouer au chat et à la souris avec la police. En marge de l'enquête, Katrine a rencontré un homme charmant, qui pourrait constituer le partenaire idéal s'il n'était pas déjà marié. Leur relation prend cependant un tour sérieux plus rapidement qu'elle ne l'aurait voulu...



Dødens kabale -2-



Réalisateur : Kasper Barfoed

Scenariste : Morten Dragsted, Siv Rajendram Eliassen

Laura Bach :Katrine Ries Jensen || Jakob Cedergren :Thomas Schaeffer || Lars Mikkelsen :Magnus Bisgaard || Alexandre Willaume :Simon || Mille Dinesen :Signe || Marie Askehave :Maria || Lærke Winther Andersen :Mia Vogelsang || Frederik Meldal Nørgaard :Stig Molbeck || Iben Dorner :Benedicte Schaeffer || Magnus Millang :Søren Mogensen || Carla Rasmussen :Mathilde || Peder Holm Johansen :Jesper || Signe Vaupel :Nete || Aske Bang :Pede

Une seconde femme au corps démembré est retrouvée dans une benne à ordures. Cette fois encore, le meurtrier a alerté la presse lui-même. La victime, enseignante dans une université, semble avoir rencontré son agresseur sur internet. Les enquêteurs suivent une piste qui les conduit dans un entrepôt désaffecté.

Dans le même temps, Katrine noue une relation sérieuse avec Simon, mais Thomas confie à Katrine la méfiance qu'il ressent envers cet homme et lui conseille d'être prudente.



Del Fortidens skygge -1-



Réalisation: Birger Larsen

Scénariste: Morten Dragsted, Siv Rajendram Eliassen

Laura Bach : Katrine Ries Jensen || Jakob Cedergren : Thomas Schaeffer || Irina Brabrand : Maria Meyer || Simon Kvamm : Kristian Almen || Embla Egelund Simonsen : Amalie Sørensen || Signe Skov : Lisbeth Roed || Malin Brolin-Tani : Clara || Frederik Meldal Nørgaard : Molbeck

Thomas se rapproche de son épouse et songe sérieusement à cesser de collaborer avec la police. Mais il est appelé sur une ultime affaire particulièrement sanglante. Il s'agit d'une tuerie perpétrée par un homme dans un bus. Le mode opératoire rappelle au psychiatre un cas sur lequel il avait travaillé plusieurs années auparavant : un ancien soldat souffrant de stress post-traumatique qui avait déjà été condamné pour meurtre.



Del Fortidens skygge -2-



Réalisation: Birger Larsen

Scénariste: Morten Dragsted, Siv Rajendram Eliassen

Laura Bach : Katrine Ries Jensen || Jakob Cedergren : Thomas Schaeffer || Laerke Winther : Mia || Simon Kvamm : Kristian Almen || Embla Egelund Simonsen : Amalie Sørensen || Lars Ranthe : Sørensen

L'analyse ADN des restes trouvés dans la voiture calcinée prouve qu'il s'agit bien du corps de Kristian Almen. Pourtant, Thomas a du mal à croire à son suicide. Quelques jours plus tard, un nouveau meurtre est commis et tout porte à croire qu'Almen en est l'auteur. Katrine doit alors reprendre l'enquête à zéro. Elle interroge la belle-sœur du psychopathe qui la met sur une piste. Parallèlement, Almen s'expose de plus en plus.



Chloë Sevigny

Une vie meilleure (Pilot)



Réalisateur : Joe Carnahan

Scénariste : Glen Morgan

Avec :

Chloë Sevigny >Catherine Jensen || James D'Arcy >Thomas Schaeffer || James Morrison >Frank Bisgaard || Bruce Davison >Howard Burgess || Omid Abtahi >Jerry Molbeck || Kerry O'Malley >Mia Vogel || Anne Dudek >Benedicte Schaeffer || Kathy Baker >Marie Burgess || Ryan O'Nan >Eric || Christopher Michael Holley >Lieutenant Mike Dunn || Kate Boyer >Marlene Anderson || Sophie Guest >Haley Vogel || Dino Rende >John Schaeffer || Cindy Chu >Nancy Yuan || Michael Mack >James Watkins

Des ouvriers, qui détruisent une usine désaffectée dans les environs de Pittsburgh, découvrent le cadavre momifié d'une jeune femme.

Catherine Jensen fait appel à Thomas Schaeffer, un criminologue, afin de la seconder dans sa traque du meurtrier qui se révèle très vite être un sérial killer. Ensemble, ils le localisent et parviennent à sauver sa dernière victime. Mais le répit sera de courte durée, après avoir tué sa victime alors qu'elle était hospitalisée, l'homme kidnappera Catherine...

Thomas Schaeffer devinera sa planque juste avant qu'il ne tue Catherine.

Profondément traumatisée, celle-ci abattra le psychopathe

Notons que cet épisode, particulièrement violent, est une fidèle reprise des deux premiers épisodes de la série danoise



Chloë Sevigny

Le Chemin du retour (The Way Home)



Réalisateur : David Petrarca

Scénariste : Glen Morgan

Avec :

Chloë Sevigny >Catherine Jensen || James D'Arcy >Thomas Schaeffer || James Morrison >Frank Bisgaard || Bruce Davison >Howard Burgess || Omid Abtahi >Jerry Molbeck || Kerry O'Malley >Mia Vogel || Anne Dudek >Benedicte Schaeffer || Kyle Bornheimer >Paul || Michael Rispoli >Wilkie || Roe Hartrampf >Todd Heinicke || Vinessa Shaw > || Sophie Guest >Haley Vogel || Dredan McFall >Trevor Stewartson || Faust Checho >Mark Angelo || John Calvin Doyle >AA Member

Catherine Jensen attend la décision du procureur concernant une affaire dont elle s'est précédemment occupée et qui a vu la mort du sérial killer. Suspendue provisoirement, elle a l'interdiction de rencontrer Thomas Schaeffer et redoute que celui-ci révèle qu'elle a tué le tueur en série ... Pour combattre son désœuvrement, elle se laisse aller à un plan cul avec un inconnu rencontré dans un fast food...

Pendant ce temps, son collègue Jerry Molbeck enquête sur le meurtre d'une femme, rouée de coups et retrouvée dans une benne à ordures...

Quelques fulgurances gores agrémentent cet épisode qui sera le dernier diffusé sur la chaîne A&E...



Chloë Sevigny et Omid Abtahi

En eaux troubles (Rocking the Boat)



Réalisateur : Phil Abraham
Scénariste : Chris Levinson

Avec :
Chloë Sevigny >Catherine Jensen || James D'Arcy >Thomas Schaeffer || James Morrison >Frank Bisgaard || Bruce Davison >Howard Burgess || Omid Abtahi >Jerry Molbeck || Kerry O'Malley >Mia Vogel || Anne Dudek >Benedicte Schaeffer || Kyle Bornheimer >Paul || Michael Rispoli >Wilkie || Vinessa Shaw > || Joey Auzenne >Diego || Lisa Emery > || Dino Rende >John Schaeffer || Dredan McFall >Trevor Stewartson || William Gines >LaShawn

L'homme qui s'est suicidé, un dénommé Trevor au casier judiciaire chargé, serait-il l'assassin à la matraque dont la victime, Monica Albreath, a été retrouvée dans une benne à ordures ? Thomas Schaeffer pense le contraire. Il est même convaincu que Trevor est en fait une autre victime du tueur à la matraque...

Catherine se rallie à la théorie de Thomas lorsqu'elle apprend qu'une inconnue est venue réclamer le corps de Trevor...

Catherine et Thomas réclament alors auprès du juge Burgess, le beau-père de Catherine qu'elle soupçonne par ailleurs d'avoir assassiné son frère, l'accès dossier scellé de Trevor.

L'épisode se referme alors que la femme qui a réclamé le corps de Trevor donne à manger l'une de ses voisines...



Vinessa Shaw

Dimanche (Sunday)



Réalisateur : Charlotte Sieling
Scénariste : Glen Morgan

Avec:
Chloë Sevigny >Catherine Jensen || James D'Arcy >Thomas Schaeffer || James Morrison >Frank Bisgaard || Bruce Davison >Howard Burgess || Omid Abtahi >Jerry Molbeck || Kerry O'Malley >Mia Vogel || Anne Dudek >Benedicte Schaeffer || Vinessa Shaw >Angela Early || Joey Auzenne >Diego Rodriguez || Kathy Baker >Marie Burgess || Dino Rende >John Schaeffer || Dorothy Silver >Mrs. Steinmetz || Alanna Janell >Evelyn Gates || Lew Sleeman >Mr. Eicke || Philip Winters >Ed Daley

Catherine et Jerry Molbeck interrogent Diego, un garçon qui a grandi dans la même famille d'accueil que Trevor.

Diego leur révèle qu'ils recherchaient leur mère biologique et que Trevor avait retrouvé la sienne... Les soupçons se portent aussitôt vers la femme que Diego identifie comme étant la mère de Trevor sur la vidéo de l'enterrement...



James D'Arcy

Souvenirs (Souvenirs)



Réalisateur : David Petrarca
Scénaristes : Darin Morgan, Glen Morgan

Avec :
Chloë Sevigny >Catherine Jensen || James D'Arcy >Thomas Schaeffer || James Morrison >Frank Bisgaard || Bruce Davison >Howard Burgess || Omid Abtahi >Jerry Molbeck || Anne Dudek >Benedicte Schaeffer || Michael Rispoli >Don Wilkie || Frederick Weller >Nathan Schaeffer || Scott Michael Morgan >Ray Brogue || Kathy Baker >Marie Burgess || Ella Maltby

>Young Catherine || Nick Staso >Young David || Rodger Pille >Young Howard Burgess

Thomas décide de ne plus travailler pour la police.

Catherine, qui mise beaucoup sur lui, cherche à comprendre pourquoi il a pris une telle décision. Elle rencontre son frère qui est incarcéré pour meurtre... De son côté, Thomas se demande ce que Catherine attend réellement de lui. Alors, elle le conduit dans le sous-sol de la maison de son beau-père.

C'est là, affirme-t-elle, que son beau-père, le juge Burgess, abusait de son frère et d'elle lorsqu'ils étaient enfants...



James Morrison

D'un père à l'autre (Always After)



Réalisateur : Stefan Schwartz

Scénaristes : Jeff Eckerle, Marilyn Osborn

Avec :

Chloë Sevigny >Catherine Jensen || James D'Arcy >Thomas Schaeffer || James Morrison >Frank Bisgaard || Bruce Davison >Howard Burgess || Omid Abtahi >Jerry Molbeck || Kerry O'Malley >Mia Vogel || Anne Dudek >Benedicte Schaeffer || Kyle Bornheimer >Paul || Michael Rispoli >Wilkie || Rodney Rowland >Rodney Bosch || Nicole Forester >Donna Russell || Dino Rende >John Schaeffer || Constance Brenneman >Maggie Warner || Reis Ciaromitaro >Connor Warner || Mackenzie Nelson >Abbey Warner

Une mère et ses deux enfants sont retrouvés assassinés à leur domicile. Submergée par son histoire personnelle Catherine Jensen est convaincu que le père est le meurtrier... Le corps de ce dernier est découvert dans sa voiture... L'heure de sa mort, qu'établit la scientifique, est antérieure à celle des autres membres de sa famille...

Catherine doit admettre qu'il n'est pas le meurtrier.

Pendant ce temps, Thomas Schaeffer, emporté par ses obsessions, découvre que le meurtrier s'est planqué durant plusieurs jours dans le vide sanitaire de la maison de ses victimes.

L'épisode, remake de « Utopia », se referme sur une scène qui entre en écho avec sa scène d'ouverture



Anne Dudek

En lieu sûr (A Safe Place)



Réalisateur : Sam Miller

Scénaristes : Jeff Eckerle, Marilyn Osborn

Avec :

Chloë Sevigny >Catherine Jensen || James D'Arcy >Thomas Schaeffer || James Morrison >Frank Bisgaard || Bruce Davison >Howard Burgess || Omid Abtahi >Jerry Molbeck || Kerry O'Malley >Mia Vogel || Anne Dudek >Benedicte Schaeffer || Kyle Bornheimer >Paul || Michael Rispoli >Wilkie || Rodney Rowland >Rodney Bosch || Nicole Forester >Donna Russell || Kelley Davis >Ruth Bosch || Kathy Baker >Marie Burgess || Dino Rende >John Schaeffer || Kevin Edward Corrigan >Ted Darset

La découverte de résidus d'aluminium sur le corps de la mère pousse Catherine à s'intéresser à l'entreprise qui faisait des travaux dans le voisinage de la maison des victimes. Le contremaître de cette entreprise leur donne le nom d'un homme au comportement étrange qu'il a récemment licencié.

Lorsque la police se rend au domicile de cet homme, elle découvre les corps de sa femme et de ses enfants...

Les investigations de la police lui permettent de localiser l'homme qui a pris en otage une nouvelle famille...



Bruce Davison

Insomnie (Insomnia)



Réalisateur : John David Coles

Scénariste : Andrew Wilder

Avec :

Chloë Sevigny >Catherine Jensen || James D'Arcy >Thomas Schaeffer || James Morrison >Frank Bisgaard || Bruce Davison >Howard Burgess || Omid Abtahi >Jerry Molbeck || Kerry O'Malley >Mia Vogel || Anne Dudek >Benedicte Schaeffer || Michael Rispoli >Wilkie || Desmond Harrington >Bronte || Michael Weston > || Pruitt Taylor Vince >Ricky Isles || Mark Joy > || Christopher Mann >Dr. Collins || Kathy Baker >Marie Burgess || Dino Rende >John Schaeffer

La mère de Catherine est hospitalisée à la suite d'un accident vasculaire cérébral qui a été la cause de sa chute dans l'escalier. Son état s'aggrave et sa famille doit prendre une décision difficile.

Catherine se voit confier une banale enquête sur le suicide d'un jeune qui s'est défenestré lors d'une fête. Mais les analyses de sang du suicidé révèlent la présence anormalement élevée d'une substance hallucinogène... et son enquête se transforme en une chasse au serial killer qui frappe tous les dix-huit mois.

Thomas doute de ses hypothèses quant au cas sur lequel il a basé son livre... Il rend visite au tueur en série et celui-ci admet qu'il n'a pas tué la dernière victime qu'il s'était attribué...

Et les deux affaires se rejoignent...

L'épisode est rythmé par des fulgurances gore.



Greg Perrow

La Bride sur le cou (Untethered)



Réalisateur : Stephen T. Kay

Scénariste : Andrew Wilder

Avec :

Chloë Sevigny >Catherine Jensen || James D'Arcy >Thomas Schaeffer || James Morrison >Frank Bisgaard || Bruce Davison >Howard Burgess || Omid Abtahi >Jerry Molbeck || Kerry O'Malley >Mia Vogel || Michael Rispoli >Wilkie || Kyle Bornheimer >Paul || Desmond Harrington >Bronte || Michael Weston > || Missy Yager >Cheryl Volper || Greg Perrow >Harland Rey || Michelle Veintimilla >Sarah Branson || Chris Douglass >Brad Wallace || Aliane Baquerot >Abbey Fulton

La police espère accrocher le tueur en série en remontant la filière de la drogue qu'il fabrique et dont la revente lui permet de financer ses « excentricités »... Pendant ce temps, le tueur kidnappe un autre couple de jeunes gens...

De son côté, Thomas, qui a dû éloigner sa famille, sombre dans une sorte de paranoïa, tant il est convaincu que le tueur va s'en prendre à lui.

Quant à Catherine, elle est obsédée par la disparition de son frère et est convaincue, plus que jamais, que son beau-père l'a assassiné...

Les obsessions de Catherine vont être fatales à l'inspecteur Molbeck...

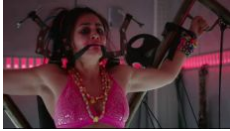

Reddition (Surrender)



Réalisateur : David Petrarca

Scénariste : Chris Levinson

Avec :

Chloë Sevigny >Catherine Jensen || James D'Arcy >Thomas Schaeffer || James Morrison >Frank Bisgaard || Bruce Davison >Howard Burgess || Omid Abtahi >Jerry Molbeck || Kerry O'Malley >Mia Vogel || Anne Dudek >Benedicte Schaeffer || Michael Rispoli >Wilkie || Desmond Harrington >Bronte || Michael Weston > || Missy Yager >Cheryl Volper || Pooja Kumar > || Deirdre Lovejoy > || James Martin Kelly > || Greg Perrow >Harland Rey

L'inspecteur Molbeck est hospitalisé dans un état grave...

Pendant ce temps, le tueur dépose le corps de sa victime dans un parc. Mais il redoute que la police, qui contrôle le parc, ait repéré le véhicule. Alors, il organise l'évasion de ses nouvelles victimes. Celles-ci empruntent la voiture pour fuir. Le tueur l'a piégée et l'a fait exploser...

Le FBI reprend l'affaire en main...

Et c'est à ce moment que Thomas et Catherine imaginent de provoquer son ego afin de le pousser à la faute : Thomas déclare à la presse qu'il n'est qu'un copycat.

L'assassin appréhendé, Catherine écoute l'appel d'urgence que son beau-père a passé à l'hôpital lorsque sa mer a eu une attaque cérébrale... convaincue que son beau-père a tué sa mère parce qu'elle avait surpris en train de violer un jeune garçon, Catherine se précipite chez lui, avec à la main un fusil...

Le spectateur ne connaîtra certainement jamais la suite puisque la série a été annulée
